FOR RENT

賃料	管理費等
28,000円	2,000円

ロフト付き人気の２階角部屋です♪

南向き日当り良好！人気の２階角部屋です♪
広々約6帖のロフト付き！水道料無料です！

【外観】

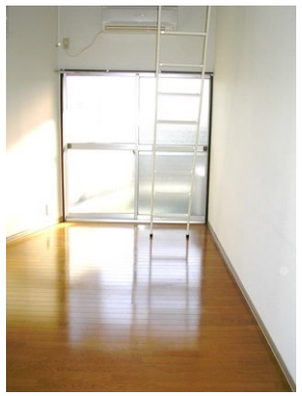

【間取り図】

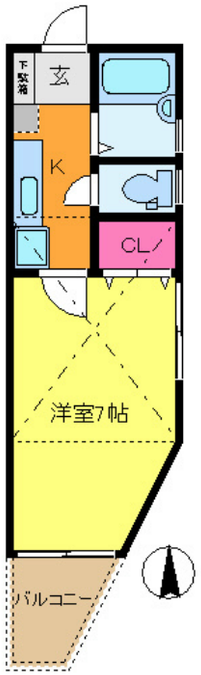

※図面と現況が異なる場合は現況が優先となります。　※間取りの「S」はサービスルーム(納戸)です。

間取り	1K		
敷金	無	礼金	無
敷引／償却金	- -	保証金	-
物件種別	アパート		
建物名・部屋番号	ハイツ江戸川台		
物件所在地	千葉県流山市東深井		
交通	東武野田線　江戸川台駅　徒歩12分 東武野田線　運河駅　徒歩15分		
間取詳細	洋室(7.5畳)		
構造･規模	木造 2階建 2階		
専有面積	21.53㎡	向き	南
築年月	2002年6月	契約期間	2年
損害保険	有 15,000円 24ヶ月	入居時期	2024年4月1日
駐車場	無		
設備	ＩＨクッキングヒーター,エアコン,ガスコンロ設置済,クローゼット,シューズボックス,バス・トイレ別,		
その他費用	[一時金]　クリーニング費用：35,200円　鍵交換費用：18,700円		
入居諸条件	学生歓迎		
保証会社			
備考	◆東京理科大学野田キャンパスまで自転車10分◆東京大学柏キャンパスまで自転車20分◆ 学生さん歓迎♪		

情報更新日2024年5月7日　No.N-2000000000373

お問合せ先

千葉県知事（6）第13583号
公益社団法人首都圏不動産公正取引協議会

中昇建託有限会社 本店

千葉県流山市東深井333
TEL:04-7154-1238　FAX:04-7154-1136
E-mail : info@ahiruhome.co.jp

←携帯サイトから物件詳細を閲覧できます！

取引態様	手数料負担の割合	貸主		借主	
仲介元付（専任）	手数料配分の割合	元付		客付	

不動産コード：2102125　物件管理コード：100000008000987

※取引条件の有効期限は情報更新日より30日間となります。